

Puebla

Relieve



NOMBRE	ALTITUD (msnm)
Volcán Citlaltépetl (Pico de Orizaba)	5 610
Volcán Popocatepetl	5 500
Volcán Iztaccíhuatl	5 220
Sierra Negra	4 580 *
Volcán Matlalcuéyatl (La Malinche)	4 420
Cerro El Rosario	3 440
Cerro Derrumbadas	3 400
Cerro Zizintépetl	3 260
Cerro Hilillo	3 140
Cerro Pizarro	3 100

msnm: metros sobre el nivel del mar

* Punto más elevado

Provincias Fisiográficas	
	Llanura Costera del Golfo Norte
	Sierra Madre Oriental
	Eje Neovolcánico
	Sierras Madre del Sur

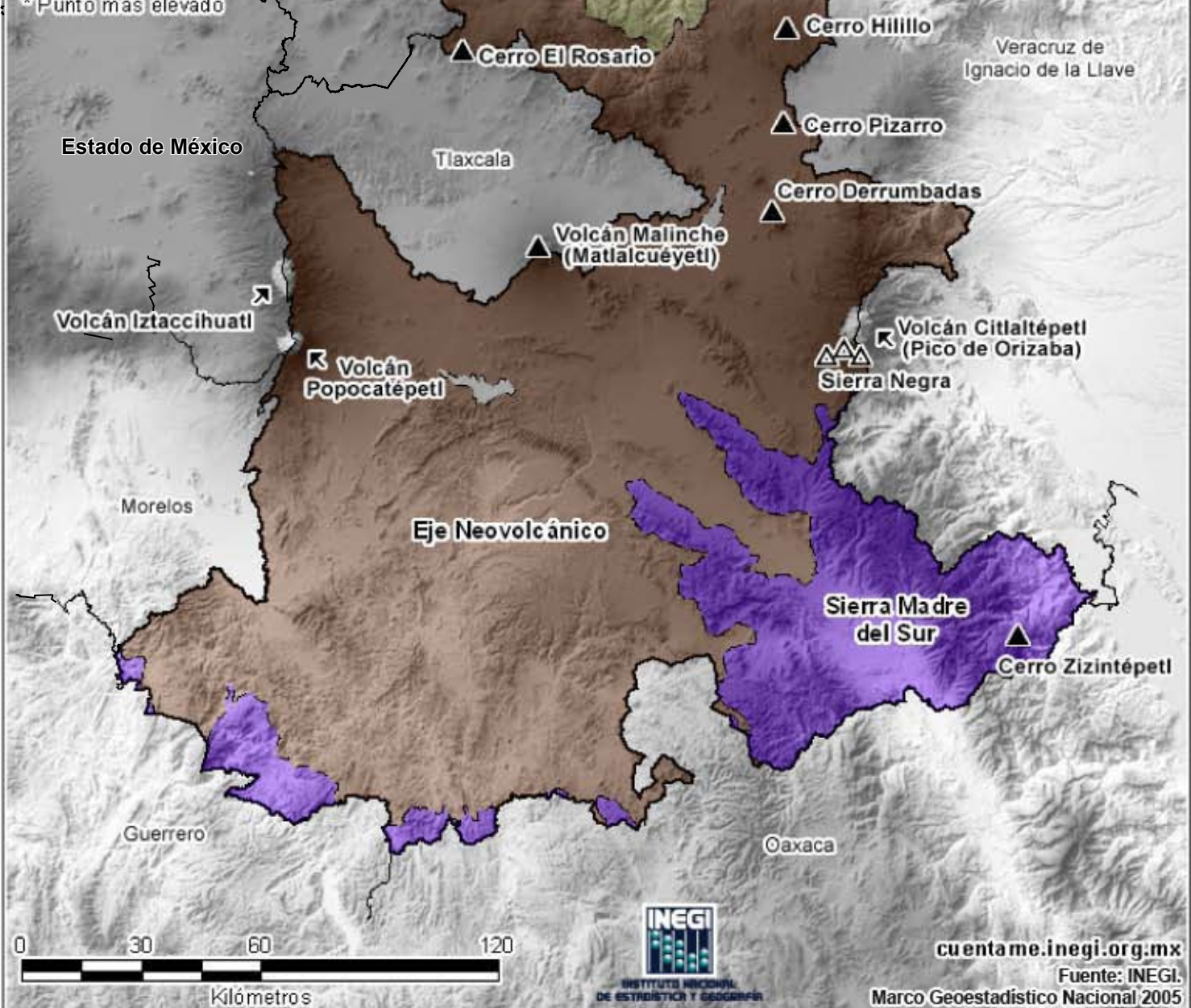

cuentame.inegi.org.mx
Fuente: INEGI.
Marco Geoestadístico Nacional 2005